



JAMES BONACHEA
COLECCIÓN DE ASOMBROS

GALERIA SECRETA

COLECCIÓN DE ASOMBROS

Esta exposición nace de la curiosidad, ese impulso primario que ha sido fuego y oxígeno para la evolución humana. **James Bonachea** construye, en un espacio liminal, una colección entendida como un gesto arqueológico invertido, donde no excava el pasado para explicarlo, sino que siembra fragmentos de una civilización posible y, así, nos regala la oportunidad de mirar con una nueva óptica, con la inocencia de quien no tiene noción de su pasado.

Entrar en la “**Colección de Asombros**” es cruzar un umbral que nos adentra en el universo del artista, donde nada es lo que parece. Bonachea reimagina y activa ecos de quienes ya no están, invitándonos a suspender lo aprendido desde una polifonía cultural rica y contradictoria. En un entramado de referencias que dialogan entre lo prehistórico y lo mítico, el artista fabula una historia paralela de la civilización, abriendo una dimensión en la que la historia no es lineal y el tiempo se pliega sobre sí mismo. Aquí, el viaje deja de ser geográfico para convertirse en mental: el Homo sapiens que partió de África y cruzó continentes reaparece como un ente que expande cultura, símbolos y conciencia, abriendo paso a otro nivel de percepción.

En estas obras resuena la memoria de un tiempo donde lo femenino ocupaba el centro simbólico del mundo; un tiempo en el que dar vida era un acto mágico y el orden era matriarcal. La mujer, pilar que sostiene la continuidad de la existencia, al son de los ciclos de la luna y la sensibilidad de una madre, nos recuerda que todo origen es movimiento.

¿Qué historia se inventa el tiempo cuando se detiene?, ¿Qué descubre el asombro cuando deja de buscar respuestas?, ¿Qué inventa la imaginación cuando no necesita explicarse?

Las piezas nos devuelven la mirada como un espejo y nos interpelan cómo vemos y cómo nos imaginamos la vida, proponiendo un retorno a lo esencial, a lo humano, a lo natural, a la capacidad de imaginar. Una imaginación que, habitada desde el presente, se convierte en herramienta para crear el futuro y reescribir nuestra propia historia.

Marisa Falcón, 2026

JAMES BONACHEA



Colección de Asombros, 2024
Pastel soluble sobre lienzo
160 x 206 cm

\$120,000 MXN

GALERIA SECRETA

JAMES BONACHEA



Estrellas de Venus, 2024
Pastel soluble sobre lienzo
80 cm diámetro

\$40,000 MXN

JAMES BONACHEA

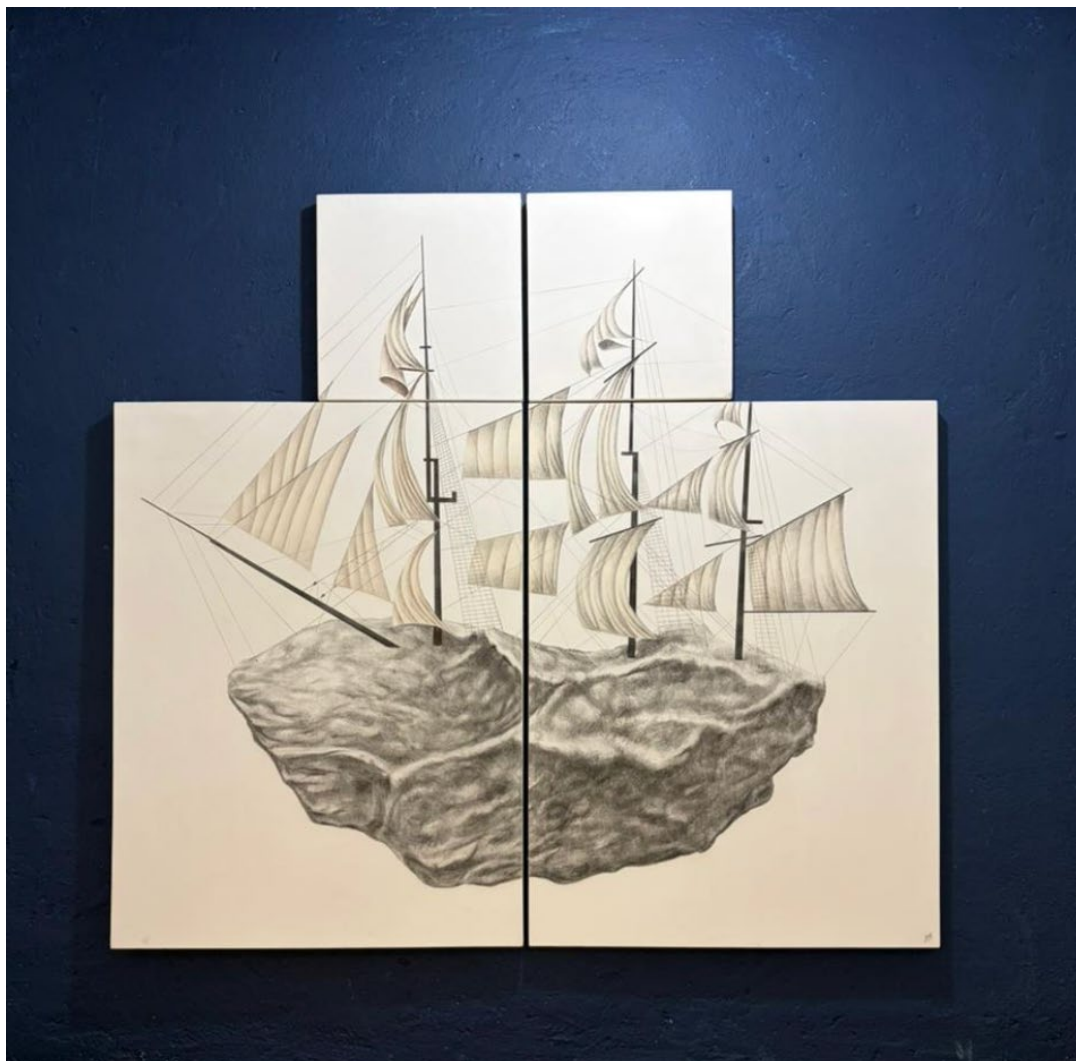

Journey of Conquest, 2024
Carboncillo y grafito sobre lienzo
240 x 220 cm

\$120,000 MXN

JAMES BONACHEA



La Vuelta al Mundo en una Cabeza Olmeca, 2025

Pastel sobre lienzo

200 x 150 cm

\$120,000 MXN

JAMES BONACHEA



Cariatides, 2025
Carboncillo sobre lienzo
130 x 130 cm

\$68,000 MXN

JAMES BONACHEA



De la serie “Colección de Asombros” (1), 2025
Acrílico sobre panel de lienzo
60 x 60 cm

\$30,000 MXN

JAMES BONACHEA



De la serie “Colección de Asombros” (2), 2025
Acrílico sobre panel de lienzo
60 x 60 cm

\$30,000 MXN

JAMES BONACHEA



De la serie “Colección de Asombros” (5), 2025
Acrílico sobre panel de lienzo
60 x 60 cm

\$30,000 MXN

JAMES BONACHEA



“El tacón de Aquiles”, 2024
Pastel soluble sobre lienzo
60 x 60 cm

\$30,000 MXN

JAMES BONACHEA



“Belleza de oídas”, 2026
Acuarela sobre cartulina
55 x 47 cm

\$25,000 MXN

JAMES BONACHEA



Descanso sobre Dolmen, 2025
Carboncillo y sanguina sobre lienzo
150 x 120 cm

\$60,000 MXN

JAMES BONACHEA



La Luna y 3 Gracias, 2024
Acuarela sobre cartulina
54 x 42 cm

VENDIDA/SOLD

JAMES BONACHEA



La Novia de Magritte, 2024
Acuarela sobre cartulina
40 x 30 cm

\$25,000 MXN

JAMES BONACHEA



El Mensaje Enfadado, 2024
Acuarela sobre cartulina
45 x 33 cm

\$17,000 MXN

JAMES BONACHEA

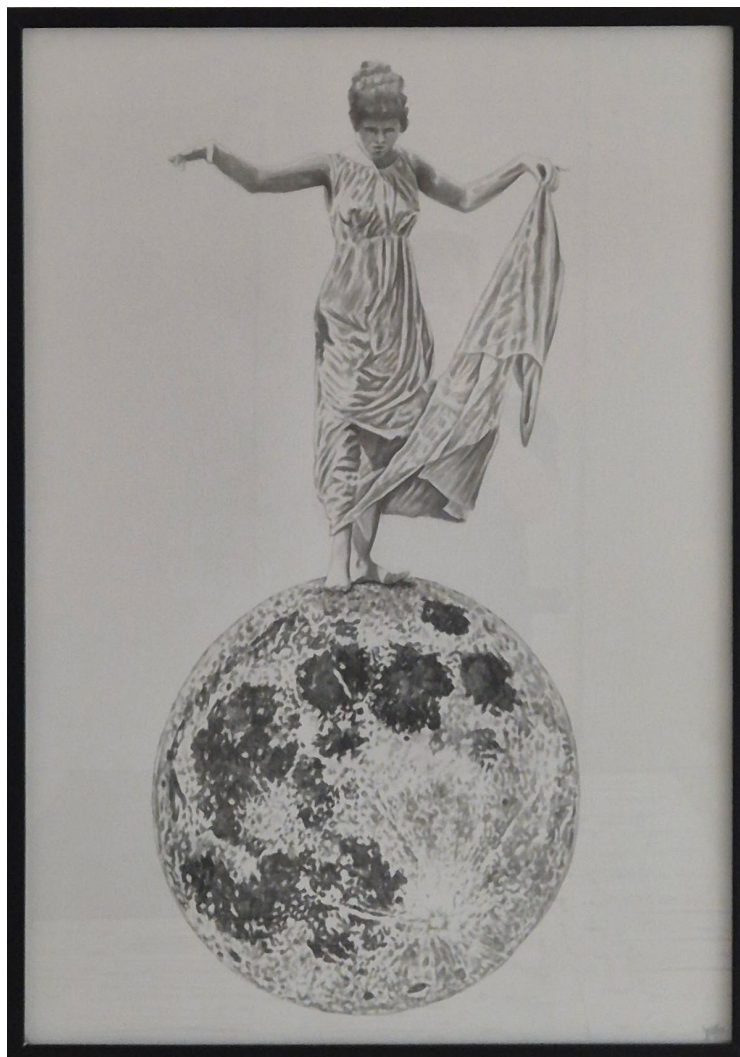

Danza de Luna Llena, 2024
Grafito soluble sobre cartulina
100 x 70 cm

\$35,000 MXN

JAMES BONACHEA

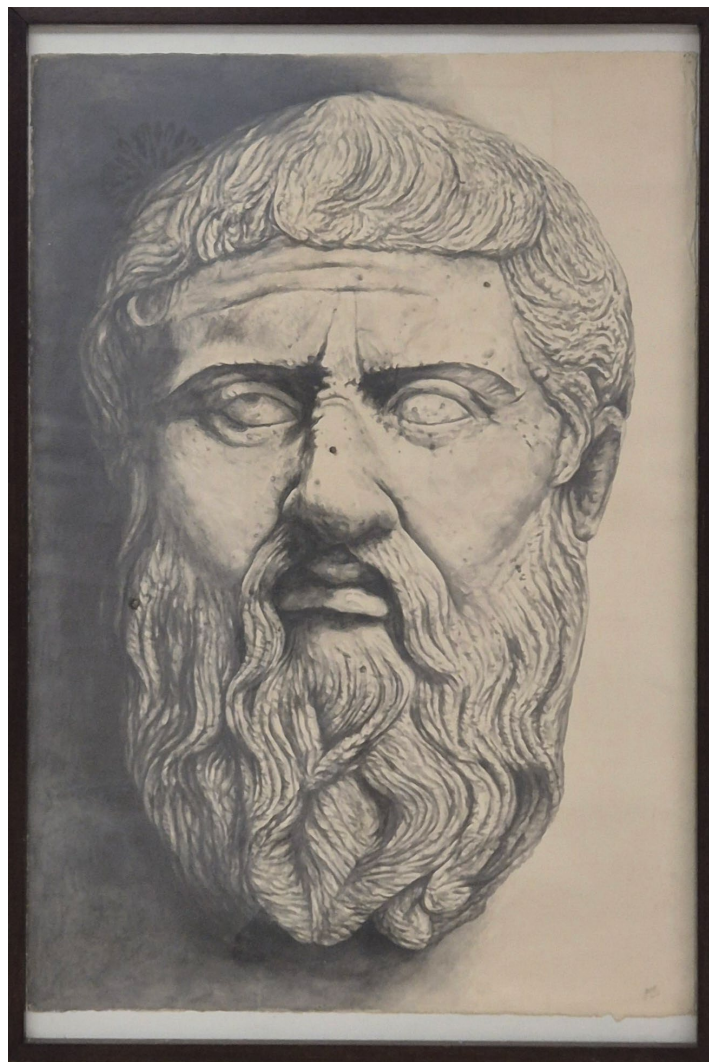

El Estigma de Platón, 2014

Grafito soluble y piritas sobre cartulina

110 x 77 cm

\$35,000 MXN

JAMES BONACHEA

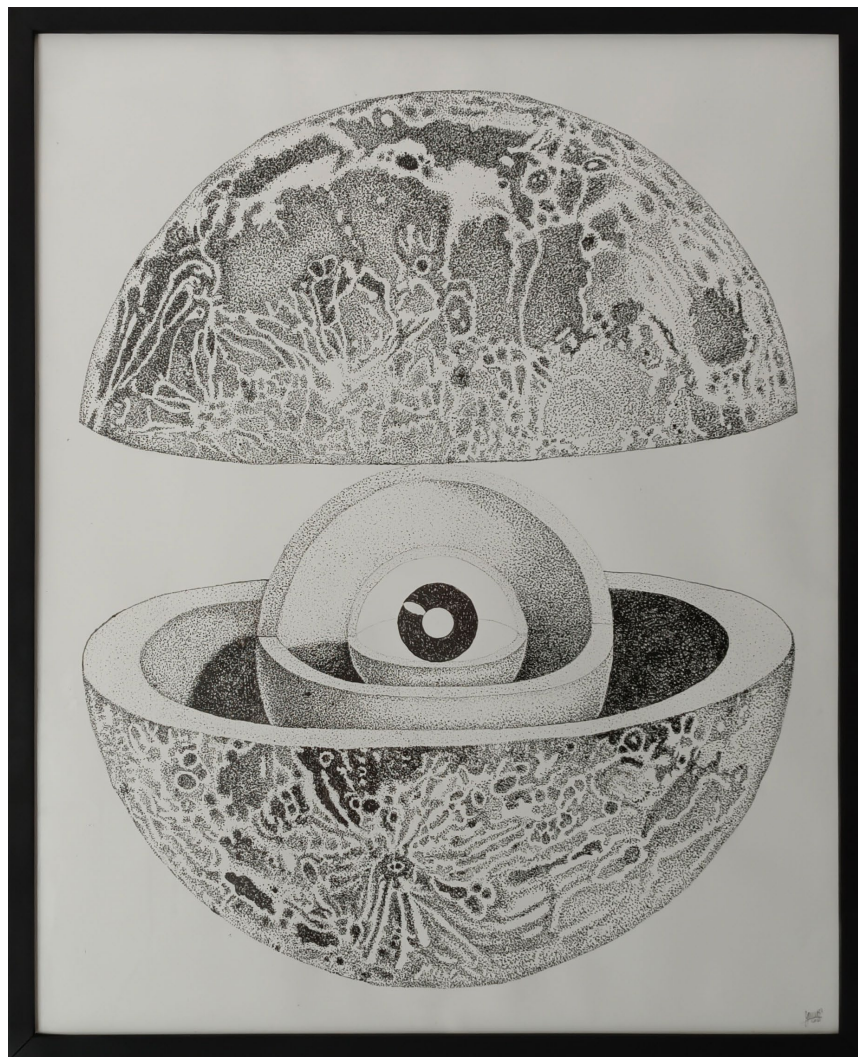

Asunto Interior, 2022
Tinta china sobre cartulina
110 x 100 cm

\$35,000 MXN

JAMES BONACHEA

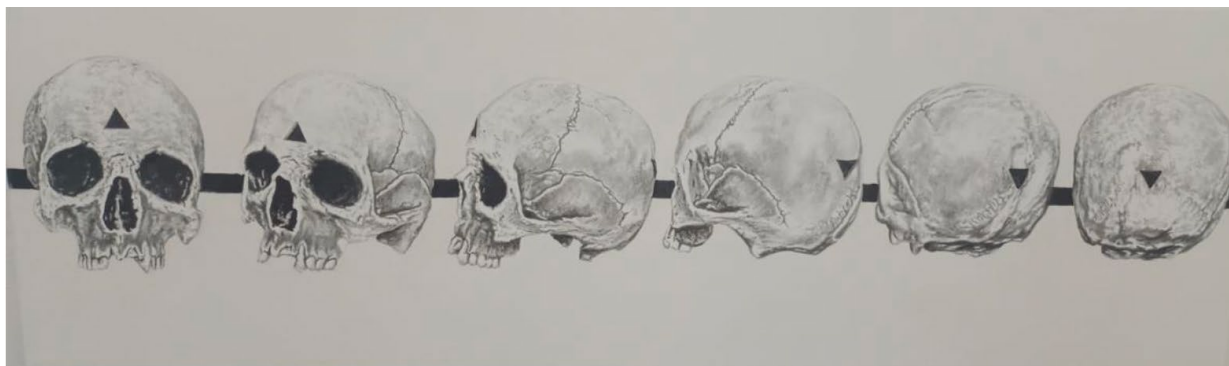

La Muerte de David, 2018
Grafito soluble sobre lienzo
40 x 120 cm

\$25,000 MXN

JAMES BONACHEA



Mandragora , 2023

Pastel soluble sobre lienzo
140 x 120 cm

\$70,000 MXN

JAMES BONACHEA



Extraño Enanito Verde, 2025
Pastel soluble sobre lienzo
35 x 25 cm

VENDIDA/SOLD

JAMES BONACHEA



El Violín de Ingres, 2025
Pastel soluble sobre lienzo
30 x 25 cm

\$15,000 MXN

JAMES BONACHEA



De la Serie “Pequeños Divertimentos”, 2024
Acuarela y objetos múltiples
15 x 10 cm

VENDIDA/SOLD

JAMES BONACHEA



De la Serie “Pequeños Divertimentos”, 2024

Acuarela y objetos múltiples

15 x 10 cm

\$7,000 MXN

JAMES BONACHEA



De la Serie “Pequeños Divertimentos”, 2024

Acuarela y objetos múltiples

15 x 10 cm

\$7,000 MXN

JAMES BONACHEA



De la Serie “Pequeños Divertimentos”, 2024

Acuarela y objetos múltiples

15 x 10 cm

\$7,000 MXN

JAMES BONACHEA



De la Serie “Pequeños Divertimentos”, 2024

Acuarela y objetos múltiples

15 x 10 cm

\$7,000 MXN

JAMES BONACHEA



De la Serie “Pequeños Divertimentos”, 2024

Acuarela y objetos múltiples

15 x 10 cm

\$7,000 MXN

JAMES BONACHEA



De la Serie “Pequeños Divertimentos”, 2024

Acuarela y objetos múltiples

15 x 10 cm

\$7,000 MXN

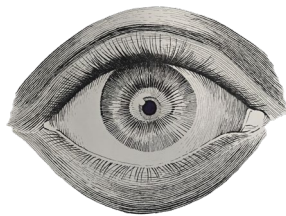

JAMES BONACHEA

X

GALERIA SECRETA



Mario Torre

Director

+ 52 999 163 3114

@galeriasecretamx